

# SECRETARIA DE ESTADO DA MULHER

PROGRAMAS E AÇÕES

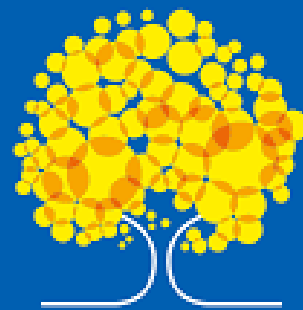

Secretaria  
da Mulher

## A SECRETARIA DE ESTADO DA MULHER

- DECRETO N° 39.610, DE 1° DE JANEIRO DE 2019
- Art. 35. A Secretaria de Estado da Mulher do Distrito Federal tem competência e atuação nas seguintes áreas:
  - I - políticas para as mulheres;
  - II - proteção e promoção dos direitos das mulheres;
  - III - promoção de cursos de estímulo ao empreendedorismo;

# DIRETRIZES



# ESTRUTURA DA SECRETARIA DA MULHER EQUIPAMENTOS



# CASA ABRIGO

A Casa Abrigo abriga mulheres em situação de violência sob grave risco de vida, juntamente com seus filhos menores de até 12 anos de idade, que são para lá encaminhadas pela rede de enfrentamento à violência.

O acesso se dá apenas por encaminhamento. Ao chegar, encaminhada pelo serviço que a atendeu, a mulher deverá entregar toda documentação necessária para fins de cópia e abertura de prontuário; e deverá assinar um Termo de Compromisso e de Responsabilidade (filhos e patrimônio).

**Prazos de execução:** O encaminhamento ocorre de forma imediata, havendo disponibilidade de vagas a mulher é pronto atendida. A Casa Abrigo abriga confortavelmente até 40(quarenta) pessoas.

O período de permanência no serviço é de até 3 meses, sendo que este prazo pode ser alterado dependendo da complexidade da situação em que se encontra a mulher.

# CASA ABRIGO

## **EQUIPE**

1 Gerente

03 Especialistas Assistência Social /Assistentes Sociais

06 Assessores

4 Técnicos em Assistência Social – Cuidador Social

09 Técnicos em Assistência Social – Agente Social

04 Técnicos em Assistência Social – Agente Administrativo

02 Especialistas Assistência Social – Direito e Legislação

03 Especialistas Assistência Social – Psicóloga

01 Agente GRS

01 Analista Administração Pública

1 Motorista

01 Técnico Políticas e Gestor -GPP

02 Especialista Assistência Social – Pedagogo

# CENTRO ESPECIALIZADO DE ATENDIMENTO A MULHER – CEAM

Os Centros Especializados de Atendimento à Mulher – CEAM ofertam o acolhimento e acompanhamento interdisciplinar (social, psicológico, pedagógico e de orientação jurídica) às mulheres em situação de violência de gênero para promover e assegurar o fortalecimento da sua autoestima e autonomia, o resgate da cidadania e a prevenção, interrupção e superação das situações de violações de direitos.

## **Usuárias/Requisitos**

Mulheres maiores de 18 anos em situação de violência de gênero.

# CENTRO ESPECIALIZADO DE ATENDIMENTO A MULHER – CEAM

EQUIPAMENTO	ESTRUTURA
• CEAM 102 SUL	1 Chefe 2 Técnicos em Assistência Social -Agente Administrativos 2 Técnicos em Assistência Social - Agente Social 3 Especialistas Assistência Social -Psicóloga 1 Especialista Assistência Social - Direito e Legislação 1 Especialista Assistência Social - Assistente Social 1 Motorista 1 Téc. Saúde – Auxiliar enfermagem
• <b>CEAM II - Planaltina</b>	<b>CEAM II - Planaltina</b> 1 Chefe 2 Especialistas Assistência Social -Psicóloga 2 Técnicos em Assistência Social - Agente Social 1 Técnico em Assistência Social -Agente Administrativo



# CENTRO ESPECIALIZADO DE ATENDIMENTO A MULHER – CEAM

EQUIPAMENTO	ESTRUTURA
<ul style="list-style-type: none"><li data-bbox="333 511 774 554">• CEAM CEILÂNDIA</li></ul>	I Chefe 03 Técnico em Assistência Social – Agente Administrativos 01 Especialista Assistência Social -Pedagoga 02 Especialista Assistência Social - Assistente Social 01 Gestor Políticas Públicas - GPP 01 Técnico em Assistência Social - Agente Social

# NÚCLEO DE ATENDIMENTO ÀS FAMÍLIA E AUTORES DE VIOLÊNCIA DOMÉSTICA - NAFAVD

Os NAFAVD são unidades de atendimento que realizam acompanhamento interdisciplinar com homens e mulheres envolvidos/as em situações de violência doméstica e familiar contra mulheres, tipificadas pela Lei Maria da Penha, a partir das perspectivas de gênero e direitos humanos, por meio de espaços de escuta, reflexão e empoderamento de mulheres em situação de violência, e o trabalho de responsabilização, reeducação e reflexão com autores de violência doméstica e familiar contra as mulheres.

## **Usuárias/Requisitos**

Pessoas maiores de 18 anos, envolvidos em situação de violência doméstica e familiar configurada na Lei Maria da Penha, encaminhados pelo Sistema de Justiça (Promotorias, Tribunal de Justiça).

# NÚCLEO DE ATENDIMENTO ÀS FAMÍLIA E AUTORES DE VIOLÊNCIA DOMÉSTICA - NAFAVD

EQUIPAMENTO	ESTRUTURA
<ul style="list-style-type: none"><li>• <b>NAFAVD Paranoá</b></li></ul>	<p>I chefe; 3 Especialistas Assistência Social – Psicólogas; I Técnico em Assistência Social – Agente Administrativa; I Técnico em Assistência Social – agente social; e I Especialista Assistência Social - assistente social.</p>
<ul style="list-style-type: none"><li>• <b>NAFAVD Sobradinho</b></li></ul>	<p>I Chefe de Núcleo, I Técnico em Assistência Social - Agente Social, I Técnico em Assistência Social - Administrativo, I Especialista Assistência Social – Psicologia, e I Especialista Assistência Social – Pedagogia.</p>

# NÚCLEO DE ATENDIMENTO ÀS FAMÍLIA E AUTORES DE VIOLÊNCIA DOMÉSTICA - NAFAVD

EQUIPAMENTO	ESTRUTURA
<ul style="list-style-type: none"><li>• <b>NAFAVD Taguatinga</b></li></ul>	1 Chefia 1 Técnico em Assistência Social -Agente Social 2 Técnicos em Assistência Social -Agente Administrativos (sendo que 1 está afastada por motivo de saúde) 1 Especialista Assistência Social -Psicóloga 1 Especialista Assistência Social -Assistente Social
<b>NAFAVD Plano Piloto</b>	01 Chefe 02 Especialistas Assistência Social -Psicólogas 02 Técnicos em Assistência Social Agente Social 02 Técnicos em Assistência Social - Agente Administrativos

# NÚCLEO DE ATENDIMENTO ÀS FAMÍLIA E AUTORES DE VIOLÊNCIA DOMÉSTICA - NAFAVD

EQUIPAMENTO	ESTRUTURA
<b>NAFAVD Planaltina</b>	I Especialista Assistência Social /pedagoga- Chefe I Especialista Assistência Social /Psicologia (afastamentos por licença saúde desde fevereiro de 2019) 01 Técnico em Assistência Social/ Agente Social 01 Técnico em Assistência Social / Agente Administrativo
• <b>NAFAVD Gama</b>	01 Chefe 03 Técnicos em Assistência Social- Agente Administrativo 01 Especialista Assistência Social - Psicóloga

# NÚCLEO DE ATENDIMENTO ÀS FAMÍLIA E AUTORES DE VIOLÊNCIA DOMÉSTICA - NAFAVD

EQUIPAMENTO	ESTRUTURA
<ul style="list-style-type: none"><li>• <b>NAFAVD Samambaia</b></li></ul>	<b>NAFAVD Samambaia</b> 01 Chefe 02 Técnicos em Assistência Social - Agente administrativos 02 Especialistas Assistência Social – psicólogos 1 Técnicos em Assistência Social -Agente Social tivo
<b>NAFAVD Santa Maria</b>	1 chefe, 2 Técnicos em Assistência Social - Agente administrativos, 1 Assessora, 2 Especialista Assistência Social - psicólogos.

# NÚCLEO DE ATENDIMENTO ÀS FAMÍLIA E AUTORES DE VIOLÊNCIA DOMÉSTICA - NAFAVD

EQUIPAMENTO	ESTRUTURA
<ul style="list-style-type: none"><li>• <b>NAFAVD Brazlândia</b></li></ul>	I Chefe I Técnico em Assistência Social –Agente Administrativo

# UNIDADES MOVEIS – ÔNIBUS LILÁS



Oferecem os serviços do CEAM Itinerante, com atendimento psicológico, social, jurídico e orientação e assistência em geral. Paralelamente aos serviços, são realizadas atividades lúdicas e educativas, de sensibilização e conscientização. Os veículos estão equipados com salas de atendimento, netbooks, impressoras, internet, projetor externo para telão, toldo, 50 cadeiras, copa e banheiro e adaptados para a acessibilidade de pessoas com deficiência. As ações das Unidades Móveis são realizadas.





- PROGRAMAS E  
AÇÕES

## REDE SOU MAIS MULHER

### O QUE É A REDE SOU MAIS MULHER

---

É uma articulação de organizações públicas e privadas, que atuam no DF e promovem ações voltadas para as mulheres.



# REDE SOU MAIS MULHER



## COMO PARTICIPAR?

A participação das organizações públicas e privadas é voluntária e ocorrerá por meio de termo de adesão específico com aSMDF, contendo plano de ação no qual serão estabelecidos as ações e os compromissos das partes envolvidas.

Para participar a organização interessada deverá aderir a Carta de Princípios, que norteará a atuação das instituições integrantes.

# REDE SOU MAIS MULHER



## QUEM PARTICIPA?

- Órgãos e entidades públicas distritais dos Poderes Executivo, Legislativo e Judiciário;
- Empresas públicas federais e distritais;
- Organismos internacionais;
- Organizações da sociedade civil; e entidades empresariais.

# REDE SOU MAIS MULHER – PARCERIAS



# REDE SOU MAIS MULHER – PARCERIAS

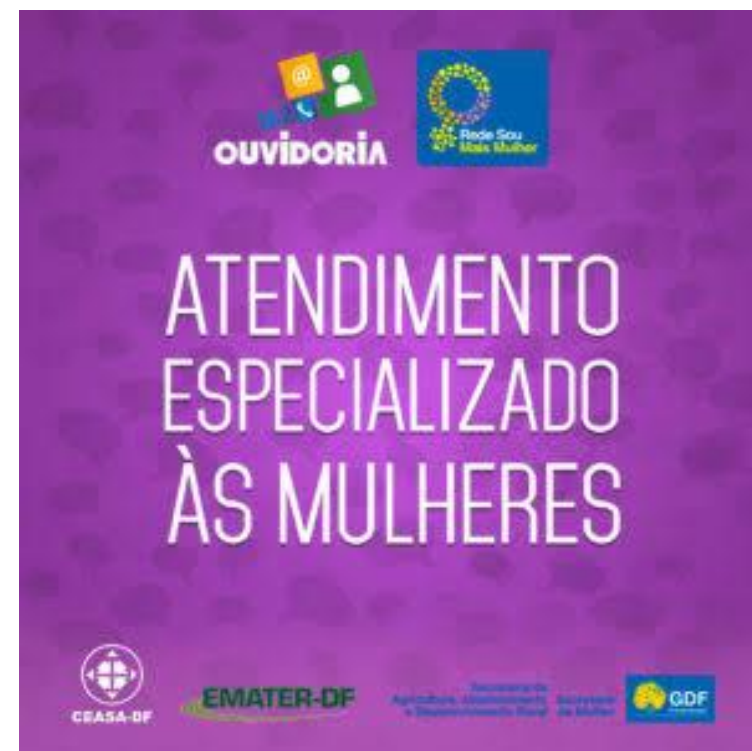

# REDE SOU MAIS MULHER – PARCERIAS



# REDE SOU MAIS MULHER – PARCERIAS





**ELA PODE DAY- GUARÁ!**  
 Dia 12/12/2019 - Das 8:00h às 12:30h  
 Na Administração Regional  
 Ao lado da Feira



Você PODE!

Venha ser uma Empreendedora de Sucesso!

Aprenda tudo sobre:  
 comunicação, liderança, negociação, finanças, networking, marca pessoal e ferramentas digitais.

**GRÁTUITO!**  
 Com **CERTIFICADO**

Inscrições pelo link:  
<https://forms.gle/oavNtmPzHLtJqeUPA>

APOIO: Secretaria da Mulher, GDF  
 CO-REALIZAÇÃO: Administração Regional GUARÁ, GDF  
 REALIZAÇÃO: Dra. NAYANA CAMBRAIA, irme

**ELA PODE**  
 com o apoio do Google

**CAPACITAÇÃO GRATUITA PARA MULHERES**

APRENDA A NEGOCIAR  
 TENHA UMA MARCA PESSOAL FORTE  
 MELHORE SUA RELAÇÃO COM O DINHEIRO  
 CRIE REDES DE CONTATOS PODEROSOS  
 REALIZE SEU SONHO PROFISSIONAL

DATA: 12/12/2019  
 HORÁRIO: 8h30 às 18h  
 LOCAL: SESC - CEILÂNDIA  
 SALA DE ÁUDIO E VÍDEO  
 Entrada pelo Teatro Newton Rossi  
 QNN 27 - Área Especial Lote B

Multiplicadoras:  
 Lilian Bessa  
 Núbia Mendes

Apoio: Secretaria da Mulher, GDF, Sesc  
 Co-realização: BIOPSÍCO  
 Realização: irme

**ELA PODE DAY - TAGUATINGA!**  
 Dia 12/12/2019 – Das 8:30h às 17:30h  
 ESPAÇO EMPREENDE MAIS MULHER  
 Rua das Palmeiras Setor Central C4 – Agência do Trabalhador



Venha ser uma Empreendedora de Sucesso!

Aprenda tudo sobre:  
 comunicação, liderança, negociação, finanças, networking, marca pessoal e ferramentas digitais.

**CURSO GRATUITO! COM CERTIFICADO!**

Inscrições pelo link:  
<https://forms.gle/99iZsJ86n4tuRFid8>

APOIO: Secretaria da Mulher, GDF  
 CO-REALIZAÇÃO: Isabella  
 REALIZAÇÃO: ALINE HACK, irme

**ELA PODE . 12/12/2019**

# REVITALIZAÇÃO DO CEAM DO METRÔ



# SISTEMA EMPODERA

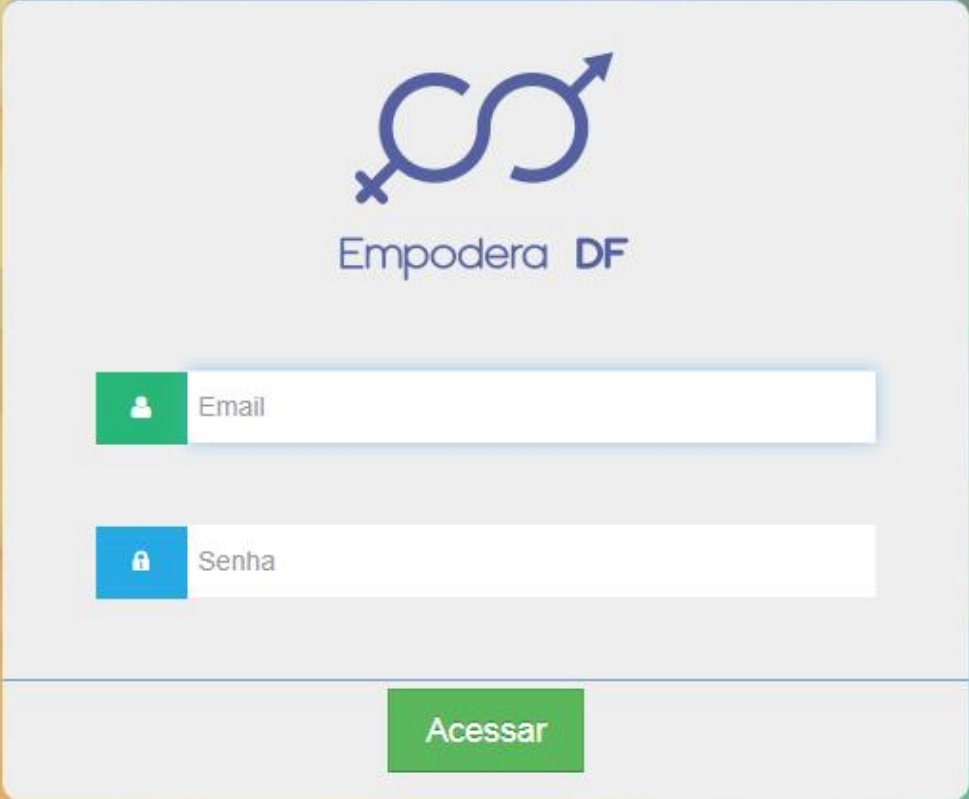

The image shows a login form for the 'Empodera DF' system. The form is centered on a background with a colorful geometric pattern of triangles in shades of orange, yellow, and teal. The form itself is a light gray rounded rectangle. At the top center of the form is a logo consisting of two interlocking circles, one with a female symbol (a circle with a cross) and the other with a male symbol (a circle with an arrow). Below the logo is the text 'Empodera DF'. There are two input fields: the first is labeled 'Email' with a green icon of a person, and the second is labeled 'Senha' (Password) with a blue icon of a lock. At the bottom center of the form is a green button with the text 'Acessar' (Access).

  
Empodera DF

[Acessar](#)

# REVITALIZAÇÃO DO CEAM DO METRÔ E CEILÂNDIA



# EMPREENDE MAIS MULHER JULHO DE 2019



# EMPREENDE MAIS MULHER: VÍDEO.



# CAMPANHA PUBLICITÁRIA

NO BRASIL, A CADA  
**22 SEGUNDOS,**  
UMA MULHER É VÍTIMA DE ESPANCAMENTO.\*

É TEMPO DE AÇÃO CONTRA O FEMINICÍDIO.  
A NOSSA É PROTEGER. A SUA É DENUNCIAR.



**DISQUE 180.**

O ciclo do feminicídio sempre começa com algum tipo de agressão. E só acaba quando alguém denuncia. Por isso, o GDF criou ações para apoiar e proteger mulheres que sofrem ou já sofreram algum tipo de violência como o Rede Sou Mulher, Centros de Especialização de Atendimento às Mulheres, além de delegacias funcionando 24 horas e o monitoramento de agressores por tomcelular eletrônico e dispositivos móveis.

Assesse [DF.GOV.BR](http://DF.GOV.BR) e saiba como prevenir e combater o feminicídio.

Secretaria da Mulher 

\* Segundo o site [religiodaviolencia.com.br](http://religiodaviolencia.com.br)

NO BRASIL, A CADA  
**16 SEGUNDOS,**  
UMA MULHER É VÍTIMA DE AMEAÇA COM ARMA.\*



**DENUNCIE,  
DISQUE 180.**

Secretaria da Mulher 

\* Segundo o site [religiodaviolencia.com.br](http://religiodaviolencia.com.br)

# CAMPANHA PUBLICITÁRIA

**Quinta - 01/08**

Feira dos Goianos  
(Taguatinga) /  
Rodoviária Gama

**Sexta - 02/08**

Praça do Relógio /  
Rodoviária Plano Piloto

**Sábado - 03/08**

Feira dos Importados /  
Parque da Cidade

**Domingo - 04/08**

Feira da Ceilandia/  
Parque de Águas Claras

**Terça - 06/08**

Feira do Guará / Área  
Central de Sobradinho





# AMOR SEM VIOLÊNCIA . QUEM NAMORA CUIDA



Programa criado com objetivo de envolver a comunidade escolar e desenvolver atividades, como ações artísticas e culturais, rodas de conversa, palestras educativas, dinâmicas de grupo, veiculação de vídeos de conscientização e sensibilização e concurso de redação abordando o tema para sensibilizar os 80 mil alunos do ensino médio da rede pública de Educação do Distrito Federal.

# AMOR SEM VIOLÊNCIA





JORNADA ZERO

J O R N A D A

Z E R O

VIOLÊNCIA CONTRA  
MULHERES E MENINAS

# JORNADA ZERO

Programa criado em Parceria com o Fundo de Populações da ONU, que tem por objetivo a **mobilização da sociedade** e articulação de toda a Rede de Enfrentamento para o **combate ao feminicídio e todas as formas de violência contra mulheres e meninas.**

**O programa apresenta uma meta ousada quando se refere ao “Zero” justamente para reforçar que esse é um marco mobilizador que o Governo e toda a sociedade precisam perseguir já que estamos falando de mortes violentas de mulheres pelo simples fato de serem mulheres.**

## **Objetivos:**

- Capacitar servidores e fortalecer a atuação das Administrações Regionais para que sejam “pontos focais” para o atendimento de mulheres em situação de violência e encaminhamento aos equipamentos especializados.
- Incentivar a denúncia e o engajamento de diversos setores da sociedade para a luta de combate ao feminicídio.
- Engajar os meios de comunicação locais (rádios comunitárias e jornais).

# JORNADA ZERO VIOLÊNCIA CONTRA MULHERES E MENINAS



# JORNADA ZERO VIOLÊNCIA CONTRA MULHERES E MENINAS

## JORNADA **ZERO** VIOLÊNCIA CONTRA MULHERES E MENINAS

Você pode buscar  
ajuda perto de você!

PARANOÁ

Além de buscar ajuda em qualquer uma dessas instituições, você também pode fazer denúncias anônimas via 180. A ligação é gratuita e pode ser feita 24 horas por dia, de segunda a segunda.



**PROVID**  
Prevenção  
Orientada à Violência  
Doméstica e Familiar  
20° BPM Quadra 33  
☎ (61) 99613-4399

Conselho Tutelar

**DENÚNCIA E  
PREVENÇÃO**

**6ª Delegacia de  
Polícia – Seção de  
Atendimento à Mulher**  
Área Especial,  
Quadra 33 Lote 04  
☎ (61) 3207-6738/  
986261197  
**Denúncia On-Line:**  
197



# INTERCAMBIO BRASIL AFRICA







# ONU News



Pesquisa avançada

AUDIOTECA  ASSINE GRATUITAMENTE 

## Brasil e África trocam experiências na área de empoderamento feminino

BR



Nos dias 2, 3 e 4 de dezembro, sobre a proteção das mulheres nos países lusófonos – Angola, Cabo Verde, Guiné-Bissau, Moçambique e São Tomé e Príncipe. O intercâmbio, promovido pela Secretaria da Mulher do Distrito Federal em parceria com o Banco Mundial, discutiu legislação, autonomia econômica, políticas e iniciativas inovadoras no enfrentamento à violência de gênero, entre outros temas. O objetivo é fomentar troca de conhecimento e boas práticas entre os países sobre a temática do empoderamento feminino e do enfrentamento à violência contra a mulher.

# 16 DIAS DE ATIVISMO

## Você Sabia?

As mulheres negras são as mais atingidas pela violência doméstica e pelo feminicídio.



**DIGA NÃO AO RACISMO!**

20/11 - DIA DA CONSCIÊNCIA NEGRA

**#16DIASDEATIVISMO DF**  
INFORMAÇÃO É TRANSFORMAÇÃO

Secretaria  
da Mulher



## Você Sabia?

A divisão desigual do tempo prejudica as mulheres no mercado de trabalho.



**HOMENS, RESPONSABILIZEM-SE PELAS TAREFAS DOMÉSTICAS!**

**#16DIASDEATIVISMO DF**  
INFORMAÇÃO É TRANSFORMAÇÃO

Secretaria  
da Mulher



## AÇÕES IMPORTANTES

- Adequação do Regimento Interno do Conselho de Direitos da Mulher;
- Alteração do Decreto do Fórum das Mulheres do Campo e do Cerrado;
- Seminário de Integração com os Servidores da Secretaria da Mulher;
- Palestras nos órgãos públicos e instituições privadas;
- Curso de Legislação da Mulher;
- Grupo de Estudo sobre os equipamentos. Edição dos manuais.
- Parcerias com saúde: Prevenção de Câncer de Mama, Colo de Útero e Incentivo a Amamentação.
- Mobiliza Mulher.
- Cine Debates.
- Campanha no Carnaval.
- Kits para Mulheres em Situação de Violência Sexual.
- Participação de reunião na UCCI em Bogotá, ONU em Nova York e Honduras (OEA)



# RESULTADOS

NÚMEROS ALCANÇADOS EM 2019

**NÚMEROS ALCANÇADOS  
EM 2019**

## RESULTADO CEAM

<b>Unidades</b>	<b>Dados de Atendimento 2018</b>	<b>Mulheres Atendidas 2018</b>	<b>Dados de Atendimento 2019</b>	<b>Mulheres Atendidas 2019</b>
CEAM I	498	193	909	282
CEAM II	608	83	731	103
CEAM III	727	125	1.072	254

# RESULTADOS. CASA ABRIGO

Unidade	Mulheres Atendidas 2019	Dependentes Atendidos 2019	Atendimentos 2019
Casa Abrigo 2019	134	151	41.327
Casa Abrigo 2018			8.620

# RESULTADOS. NAFavid

Unidades	Homens 2018	Mulheres 2018	Homens 2019	Mulheres 2019
NAFAVD Paranoá	193	177	391	317
NAFAVD Sobradinho	760	378	538	416
NAFAVD Taguatinga	346	108	668	142
NAFAVD Plano Piloto	559	84	763	125
NAFAVD Brazlândia	132	265	81	186
NAFAVD Planaltina	615	252	391	338
NAFAVD Gama	610	66	437	77
NAFAVD Samambaia	992	216	236	128
NAFAVD Santa Maria	260	242	185	217

# RESULTADOS. CAMPANHA PUBLICITÁRIA

## LIGUE 180 DENUNCIAS VIOLÊNCIA DOMÉSTICA E FAMILIAR

MAIO A AGOSTO 2018	MAIO A AGOSTO DE 2019	VARIAÇÃO
703	903	28,4%

\*VIOLÊNCIA DOMÉSTICA: Ameaça, descumprimento de medidas protetivas, tentativa de feminicídio e homicídio, violência física, moral, patrimonial e sexual.



# RESULTADO EMPREENDE MAIS MULHER

ELA PODE (GERAL)	731
EMPREENDE MAIS MULHER	265

**UNIDADE MÓVEL  
ÔNIBUS LILAS**

**67 EVENTOS**

# PROGRAMA DE ASSISTÊNCIA A MULHERES EM SITUAÇÃO DE VULNERABILIDADE

Instituição	Mulheres encaminhadas	Mulheres atendidas até 2019
SENADO FEDERAL	150	32
CAMARA LEGISLATIVA	0	0
MPDFT	3	2

# CASA DA MULHER BRASILEIRA E CEAM

G1

DISTRITO FEDERAL

## Quatro unidades de atendimento a vítimas de violência doméstica serão construídas no DF, afirma Ibaneis

Sol Nascente, São Sebastião, Itapoã e Sobradinho II são áreas escolhidas para receber centros de apoio. Projeto é parceria entre GDF e Ministério da Mulher, da Família e dos Direitos Humanos.



# PLANTAS – CASA DA MULHER BRASILEIRA

## ESPECIFICAÇÕES PARA ÁREA MOLHADA - BANHEIRO PAÍS.

LOUÇAS  
 BACIA CONVENCIONAL PARA LINHA CONFORTO VODUE PLUS COM BRANCO GELÓ. CÔD. P51 DA DECA  
 LAVATÓRIO DE CERVO 38X33X203mm LINHA Q2 REF. L301 COM BRANCO GELÓ DA DECA INCLUSIVE PROTETOR DE SFÃO  
 LAVATÓRIO COM COLUNA SUSPENSÃO 38X33X203mm LINHA VODUE PLUS COM BRANCO GELÓ. CÔD. L17 DA DECA INCLUSIVE PROTETOR DE SFÃO  
 CAIXA DE DESCARGA ACOPLADA INBUTIDA NA ALVENARIA (MONTANA 898C)

METAS  
 TORNEIRA LINHA PRESSMATIC DESIGN. REF. CROMO (3018518), PAR, DOÇOL OU EQUIVALENTE.  
 VÁLVULA DE ESCOAMENTO LAVATÓRIO

LOCAÇÃO FLEXÍVEL 38mm REF 4906 C DA DECA  
 REGISTRO DE GAVETA LINHA SPOT DA DECA  
 SFÃO PARA LAVATÓRIO REF 1088 C DA DECA  
 DUCHA ACTIVA REGISTRO COM DERIVAÇÃO REF 1984 COM LINHA TARGA DA DECA  
 BARRA PARA OMBOS 34" COMP\* = 45m (SIXO A SIXO) CROMADA DA PHDSYSTEMS  
 BARRA PARA OMBOS 34" COMP\* = 95m (SIXO A SIXO) CROMADA DA PHDSYSTEMS  
 SUPORTE DE APOIO PARA LAVATÓRIO 6M U. DIM.Ø1 34". AÇO INOX. DA PHDSYSTEMS  
 BARRA PARA OMBOS 34" COMP\* = 86m (SIXO A SIXO) CROMADA DA PHDSYSTEMS  
 BARRA PARA OMBOS 34" COMP\* = 76m (SIXO A SIXO) CROMADA DA PHDSYSTEMS

OUTROS  
 DISPENSER PARA PAPEL HIGIÊNICO FABRICANTE LALALKA, REF. 3H12768 OU EQUIVALENTE  
 SABONETEIRA SPRAY FABRICANTE LALALKA, REF. 3H152752 OU EQUIVALENTE  
 DISPENSER PARA TOALHA DE PAPEL INSTALADO HANSON-KEMERLY-CLARK LINHA LALALKA CÔD. 3H18225, L=25cm P=8 San A=35cm  
 CADETE CROMADO REF-2890 C80 CR LINHA TARGA DA DECA  
 ABERTO SANITÁRIO COM ABERTURA FRONTAL LINHA CONFORTO DECA, COR BRANCO GELÓ. CÔD. AP 52

## ESPECIFICAÇÕES PARA ÁREAS MOLHADAS - BANHEIRO INDIVIDUAIS

LOUÇAS  
 BACIA COM CAIXA ACOPLADA, LINHA MONTE CARLO, CÔD.: P 898, DECA OU EQUIVALENTE  
 LAVATÓRIO COM COLUNA, LINHA MONTE CARLO, CÔD.: L 91

METAS  
 TORNEIRA PARA LAVATÓRIO DE MESA FICOMANETO AUTOMÁTICO DECABATIC, CÔD.: 11760, DECA OU SIMILAR

LOCAÇÃO FLEXÍVEL 38mm REF 4906 C DA DECA  
 SFÃO PARA LAVATÓRIO REF 1088 C DA DECA  
 VÁLVULA DE ESCOAMENTO LAVATÓRIO OU CUBA REF. 1682 C DA DECA

OUTROS  
 PAPELEIRA, LINHA TARGA, CÔD.: 2828 C40 CR, DECA OU EQUIVALENTE  
 PORTA TOALHA BARRA, LINHA TARGA, CÔD.: 2840 C48 CR, DECA OU EQUIVALENTE  
 CADETE CROMADO REF-2890 C40 CR LINHA TARGA DA DECA  
 CHUVEIRO TIPO BLINDOCHA COM RESISTÊNCIA BLINDADA - LORENZETTI

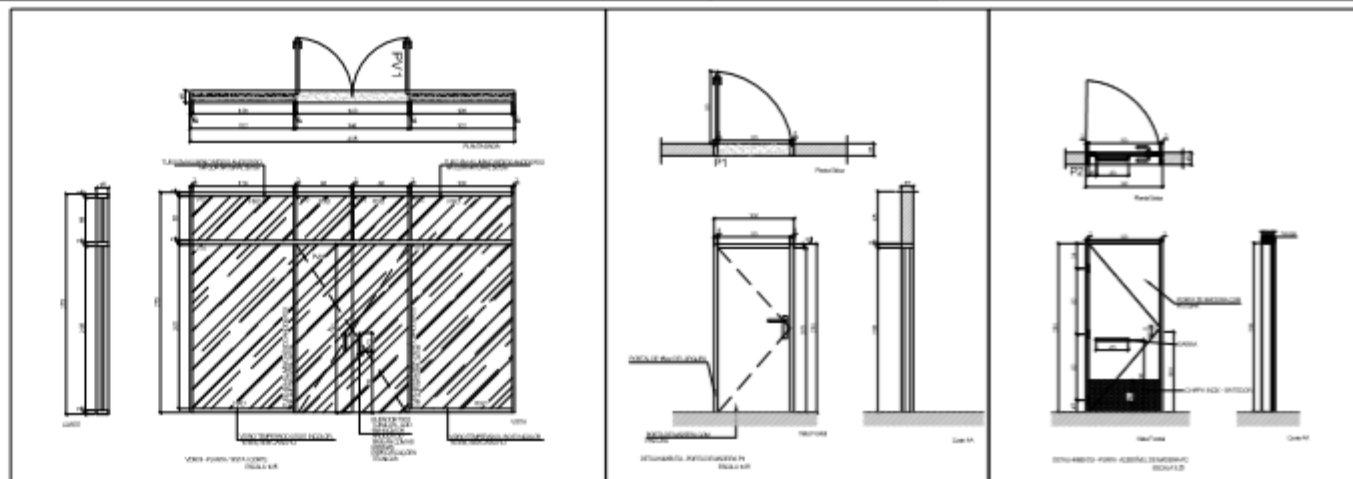

Portas  
 Escala 1:50

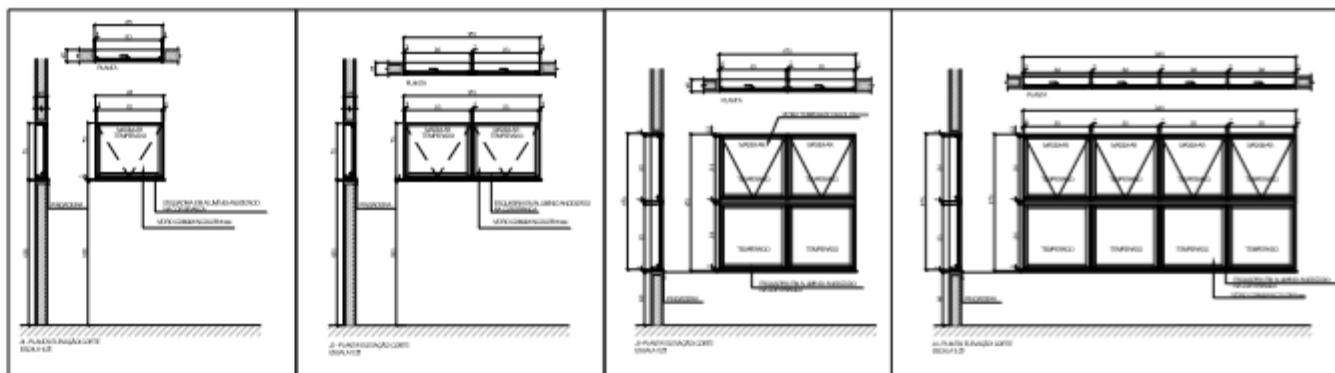

Esquadrias  
 Escala 1:50

# PLANTAS – CASA DA MULHER BRASILEIRA

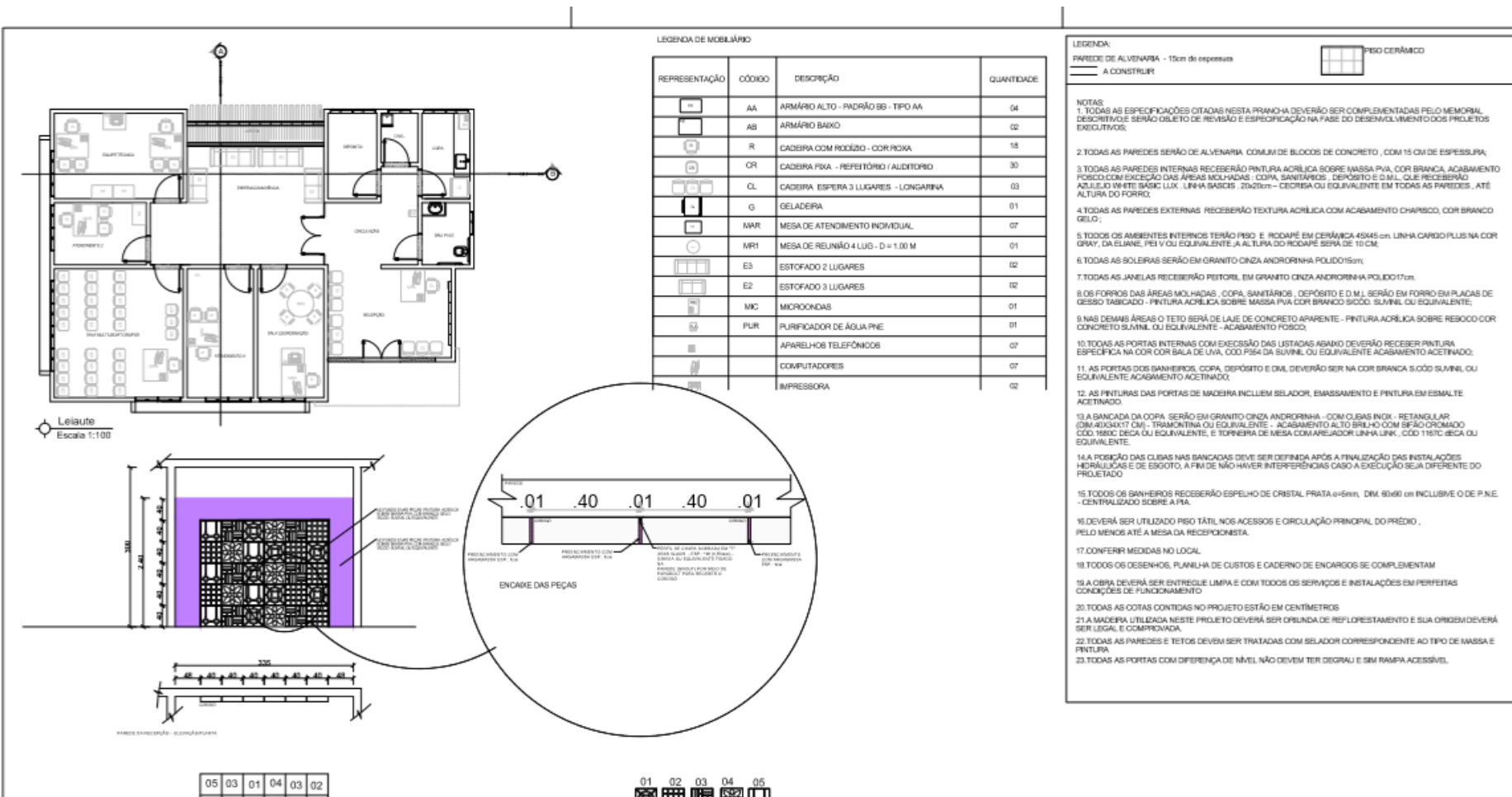

05 03 01 04 03 02

01 02 03 04 05

# PARA O FUTURO: 2020

- ✓ CASA DA MULHER BRASILEIRA;
- ✓ OBSERVATÓRIO DA MULHER;
- ✓ PLANO DISTRITAL DE POLÍTICAS PARA MULHERES;
- ✓ ELEIÇÃO DO CONSELHO DOS DIREITOS DA MULHER;
- ✓ PROPOSTA PARA AMPLIAÇÃO DO CONSELHO PARA AS REGIÕES ADMINISTRATIVAS;
- ✓ AMPLIAÇÃO DA JORNADA ZERO VIOLÊNCIA;
- ✓ AMOR SEM VIOLÊNCIA;
- ✓ PROGRAMA EMPREENDE MAIS MULHER NOS EQUIPAMENTOS;
- ✓ PROGRAMA DE PLANEJAMENTO FAMILIAR;
- ✓ AMPLIAÇÃO DO ELA PODE;
- ✓ CURSO DE CAPACITAÇÃO DE LIDERANÇAS;
- ✓ 5ª CONFERÊNCIA DISTRITAL E NACIONAL DE POLÍTICAS PARA MULHERES