



ALAGOAS
G O V E R N O

Secretaria de Estado do
Planejamento,
Gestão e Patrimônio

Sei!
4.0

ALAGOAS
Sistema Eletrônico de Informações

Confirmação de presença

PIN do evento:

600-972



O que é o SEI!?

O Sistema Eletrônico de Informações (SEI) é uma ferramenta de gestão de processos e documentos administrativos eletrônicos, que visa modernizar a administração pública e promover a eficiência administrativa, permitindo a tramitação completa de documentos sem papel



Origem Comprovada

Desenvolvido pelo TRF4 (2009) e adotado como solução oficial pelo Processo Eletrônico Nacional (PEN).



Arquitetura Robusta

Construído em Java e PHP com código aberto (Apache, Tomcat, MySQL), permitindo escalabilidade em nuvem.



Acesso Universal

Multiplataforma, acessível via web, tablets e aplicativo móvel oficial, sem custos de licenciamento para o Estado.

SEI! - Uma ação nacional

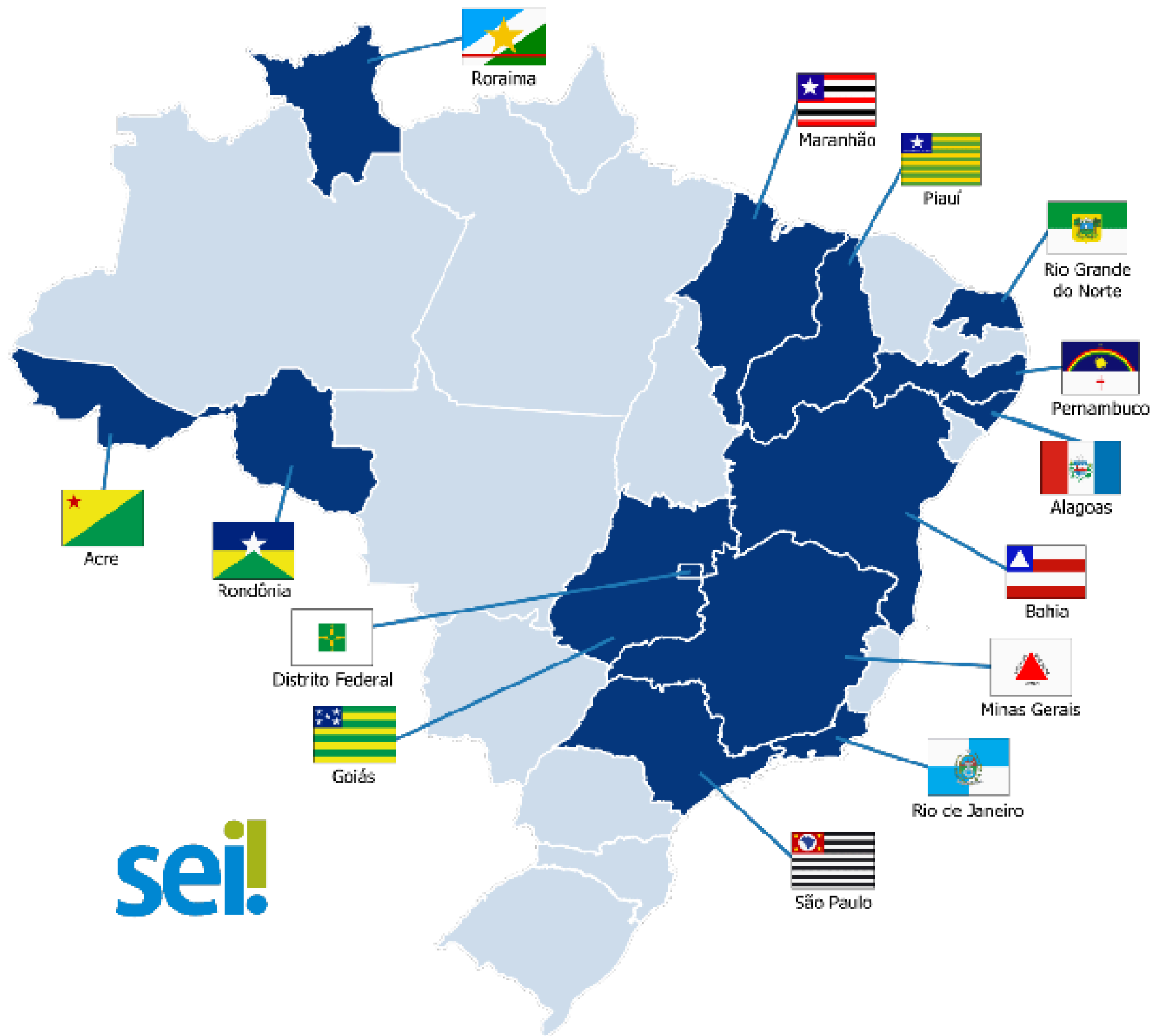

sei!

+350 órgãos em todo Brasil

Presente nos três Poderes da República

17 Estados e o DF

Em Alagoas desde 2018

Estados que adotaram o SEI para municípios



GOV.BR

<https://www.gov.br> > ... > Notícias > 2024

Minas Gerais amplia uso do SEI para municípios por meio ...

12 de jun. de 2024 — **Minas Gerais** será um dos primeiros estados a expandir o uso do Sistema Eletrônico de Informações (**SEI**) para seus **municípios**, ...



Notícias do Acre

<https://agencia.ac.gov.br> > acre-avanca-na-modernizaca...

Acre avança na modernização e cooperação ao se tornar ...

11 de abr. de 2025 — Com o apoio do governo do Acre, os 22 **municípios** vão **implantar o SEI**. - Titular da Sead, Paulo Correia, fala sobre como essa desburocratização ...



www.gov.br

<https://www.gov.br> > ... > Notícias > 2025 > Setembro

Bahia expande implantação do SEI por meio do Programa ...

18 de set. de 2025 — Amargosa foi o primeiro município baiano a implantar o **SEI**, em novembro de 2024. Desde então, 120 cidades já assinaram o termo de adesão ao **SEI** ...



Secretaria de Planejamento, Governança e Gestão

<https://planejamento.rs.gov.br> > governo-do-estado-dis...

Governo do Estado disponibiliza o SEI para municípios

20 de fev. de 2025 — O governo disponibilizará a ferramenta, a capacitação das equipes e o apoio operacional a todos os **municípios** que assinarem o acordo para operar ...



Acre

Acre — tornou-se o primeiro estado a ter 100% dos seus 22 municípios integrados ao SEI

Minas Gerais

com o projeto SellMG Municípios, algumas prefeituras já Implantaram SEI (ex: Tepfilo Otoni, Lavras: Ribeirao das Neves, Timóteo)

Bahia

Bahia — possui o programa SEI Bahia Municípios, com dezenas de prefeituras já aderindo

Pernambuco

SEI adotado no âmbito estadual, governo prepara municipalização com apoio ao ProPEN

Rio Grande do Sul

estado aderiu ao ProPEN e disponibiliza o SEI para municípios, Capivari do Sul foi o primeiro município gaúcho a aderir

Rio de Janeiro

há municípios como Angra dos Peis, Voita Redondã que já utilizam o SEI via programa estadual RJ Digital Municípios

A quebra do paradigma: do físico ao digital

O Passado Analógico



Logística complexa: malotes, veículos e custos de transporte de processos.



Análise sequencial (um setor por vez).



Risco de perdas, extravios e danos físicos.



Protocolo manual, carimbos e filas físicas.

O Presente com SEI



Tramitação via internet em frações de segundo.



Acesso e instrução simultânea por múltiplas unidades.



Assinaturas digitais autenticadas (QR Code / Token).



Rastreabilidade total e instantânea de cada ação.

A digitalização documental do SEI gerou uma economia de R\$ 28,8 milhões aos cofres públicos de Alagoas

O Volume Operacional

38.459.480

protocolos processados de forma 100% digital.



Considerando uma média de 3 páginas por protocolo físico

115.378.440

folhas de papel eliminadas do sistema público.

O Custo Oculto do Papel

R\$ 0,25

é o custo conservador estimado por página física no serviço público.



Papel impresso



Toner e tinta



Manutenção de impressoras



Pastas e capas de processo



Transporte interno (logística)



Arquivamento físico e espaço de estocagem

O Retorno Econômico

R\$ 28.844.610

em custos operacionais economizados pela administração pública.

SEI! em números

O fim do papel resultou em um legado ambiental tangível para o Estado

Preservação Florestal



Calculado com base na produção média de 10.000 folhas de papel A4 por árvore de eucalipto.

Economia Hídrica

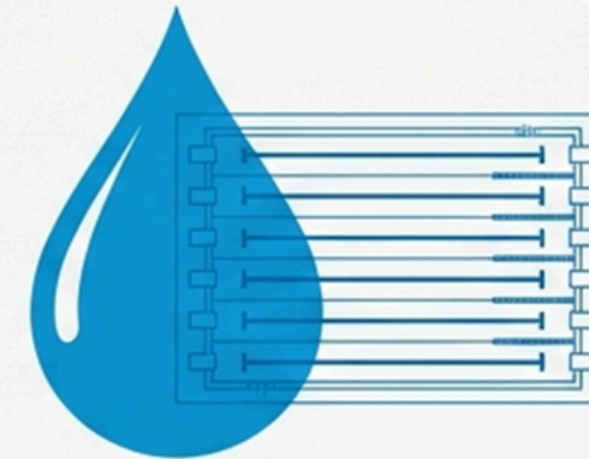

1.153.784.400
litros de água economizados.

O volume preservado é equivalente a 461 piscinas olímpicas.

A produção de cada folha consome cerca de 10 litros de água.

“A digitalização de 38,4 milhões de protocolos evitou o consumo de mais de 115 milhões de folhas de papel, preservando cerca de 11,5 mil árvores, economizando mais de 1 bilhão de litros de água e gerando uma economia estimada de R\$ 28,8 milhões para a administração pública.”

A proposta de valor: os 10 benefícios transformadores

Governança e Transparência

- 7. Transparência do andamento
- 8. Facilidade de localização
- 9. Facilidade de acesso
- 10. Proteção contra avarias e perdas



Eficiência Operacional

- 1. Agilidade na tramitação
- 2. Eliminação de tarefas repetitivas
- 3. Melhor organização
- 4. Facilidade de visualização

Sustentabilidade e Economia

- 5. Economia de recursos (papel/impressão)
- 6. Economia de espaço físico

Um governo orientado ao cidadão

O 'SEI Público' derruba as paredes do Estado, permitindo auditoria e controle social em tempo real. Não é apenas back-office, é uma ponte para a sociedade.



Cadastro de Usuários Externos

Cidadãos e Pessoas Jurídicas podem assinar contratos, convênios e protocolar petições diretamente de suas casas



O fim das filas de balcão

Requerentes não precisam mais ir presencialmente aos órgãos várias vezes para acompanhar um único processo



Tramitação atualizada em tempo real

Prazos e andamentos atualizados automaticamente no sistema, fortalecendo a segurança jurídica e a confiança nas instituições

Ambiente de produção do SEI!

ESTADO DE ALAGOAS

sei! 3.1.7++

Publicações Eletrônicas Para saber+ Menu Pesquisa SEPLAG

Administração

Controle de Processos

Iniciar Processo

Retorno Programado

Pesquisa

Base de Conhecimento

Textos Padrão

Modelos Favoritos

Blocos de Assinatura

Blocos de Reunião

Blocos Internos

Contatos

Processos Sobrestados

Acompanhamento Especial

Marcadores

Estatísticas

Arquivamento

Desarquivamento

Localizadores

Grupos

Inspeção Administrativa

Relatórios

Infra

Controle de Processos

Ver todos os processos

Ver processos atribuídos a mim

Ver por marcadores

Visualização detalhada

Filtrar tabela Limpar filtro

79 registros:

<input checked="" type="checkbox"/>		Recebidos	Prazo	Dias
<input type="checkbox"/>		E:01700.0000005174/2024		
<input type="checkbox"/>		E:60030.0000001644/2024		
<input type="checkbox"/>		E:01500.0000035386/2024		
<input type="checkbox"/>		E:01206.0000050317/2024		1
<input checked="" type="checkbox"/>		E:01700.0000002461/2024		99
<input type="checkbox"/>		E:41010.0000021205/2024		
<input type="checkbox"/>		E:01204.0000008392/2024		
<input type="checkbox"/>		E:02100.0000005853/2024		
<input type="checkbox"/>		E:01203.0000011110/2024		
<input type="checkbox"/>		E:60030.0000001643/2024		
<input type="checkbox"/>		E:34000.0000030954/2024		3
<input type="checkbox"/>		E:20106.0000001263/2024		
<input type="checkbox"/>		E:01500.0000035372/2024		
<input type="checkbox"/>		E:01206.0000050253/2024		1
<input type="checkbox"/>		E:01206.0000050211/2024		
<input type="checkbox"/>		E:41010.0000021113/2024		1
<input type="checkbox"/>		E:01206.0000050195/2024		
<input type="checkbox"/>		E:01800.0000034987/2024		
<input type="checkbox"/>		E:01206.0000050799/2024		
<input type="checkbox"/>		E:02000.0000030304/2024		

Filtrar tabela Limpar filtro

6 registros:

<input checked="" type="checkbox"/>		Gerados	Prazo	Dias
<input type="checkbox"/>		E:01700.0000005117/2024		
<input type="checkbox"/>		E:01700.0000005032/2024		
<input type="checkbox"/>		E:01700.0000004766/2024		
<input type="checkbox"/>		E:01700.0000005076/2024		
<input type="checkbox"/>		E:01700.0000004871/2024		14
<input type="checkbox"/>		E:01700.0000004599/2024		

Acesse as lojas App Store ou Google Play e instale o aplicativo do SEI! no seu celular.

Abra o aplicativo do SEI! e faça a leitura do código abaixo para sincronizá-lo com sua conta.

Obrigado!



sumoge@seplag.al.gov.br



82 99652-2511